TECHE UDINE

MANOSCRITTI

FONDO PRINCIPALE

Manoscritto n. **P_MSS_2535_037**

Nel Fondo Principale sono confluiti la maggior parte dei lasciti manoscritti pervenuti alla Biblioteca Civica «Vincenzo Joppi» nel corso del tempo: si tratta perciò di un fondo composito nel quale è possibile trovare manoscritti di argomento liturgico, scientifico, giuridico, botanico e altro.

Collocazione:

Biblioteca Civica "Vincenzo Joppi", Udine
https://www.techeudine.it/fondo-principale
https://www.sbhu.it/

Udine 14. 3. 37.

Carlo mio carissimo — Un assai pregiato invito del Giudice Istruttore pel 31 di questo mese, mi procurerà fra pochi giorni il bene di vederti. Come questa faccenda andrà a terminare, il Diavolo se l'sa — io per me ne sono stufo, come m'generale di tutte le linguaggini e le porcherie di questo mondo — Hai visto quel tuo nuovo concittadino il Pungolo? Intendo di quello stampato sotto la Ditta Leone Fortis = E' il Pud che si vede ete presentato a Venezia, nudi ammiraldo e porfugo per rappresentare. Li scrivo anch'io con tutte le precauzioni dovute al mio stato di sorvegliato — La mia venuta toglierà ogni briga al Sig. V. Vallardi col quale potremo intenderci a voce; l'inutile! mi oggimai non potete far senza

ogni libertà;

Io vengo a supplire quelli che partirono: ve-
dipenso peraltro da ogni manifestazione, e pre-
gori in quella vece di far l'democrazia alle a-
nime del Purgatorio, colla quale ho gran pau-
ra d'esser prossimo a far commedia. Qui
nulla di nuovo; se non la compagnia Pieri,
Luna e Bellamendi corredata, a cui ho fidato
la rappresentazione d'una mia Commedia, Le
Invasioni Moderne, sgraziato frutto di questa
ultima puntata d'inverno. Ch'è vero che son
fecondo come una coniglia?..... o non piuttosto
come una merla? — Avuto riguardo al valor
della prole concedi coll'ultima opinione —
Figurati di più che vengo a Milano con un
altro carico di mercanzia — le sono 7 novelle

campeggiate

fra pubblicati nei giornali di inedite, ma raccolgierò in volume col titolo di Novelliere Campagnuolo. Temo di fa così ci terremo per tenti colà Olivia, la cui lettera era peraltro una semplice risposta ad una mia sopra argomento di altro interesse — Ma contuttociò piena di proposito di altre finchè cabellerie.

Salutami tanto tanto la Bice e Sandrino — Sarebbe corretto di fare recapitare l'inclusa al suo futuro sposo?.....

Ti bacio intanto di tutto cuore, come ti solo debbo e posso baciarti —

Tuo
Ippolito

Milano

Molto Onorevole

Carlo Gobio

Cont. Torre dei Monigi

Casa Belgrejoso — N. 2818

ms 2535/37

Udine 14. 3. 87.
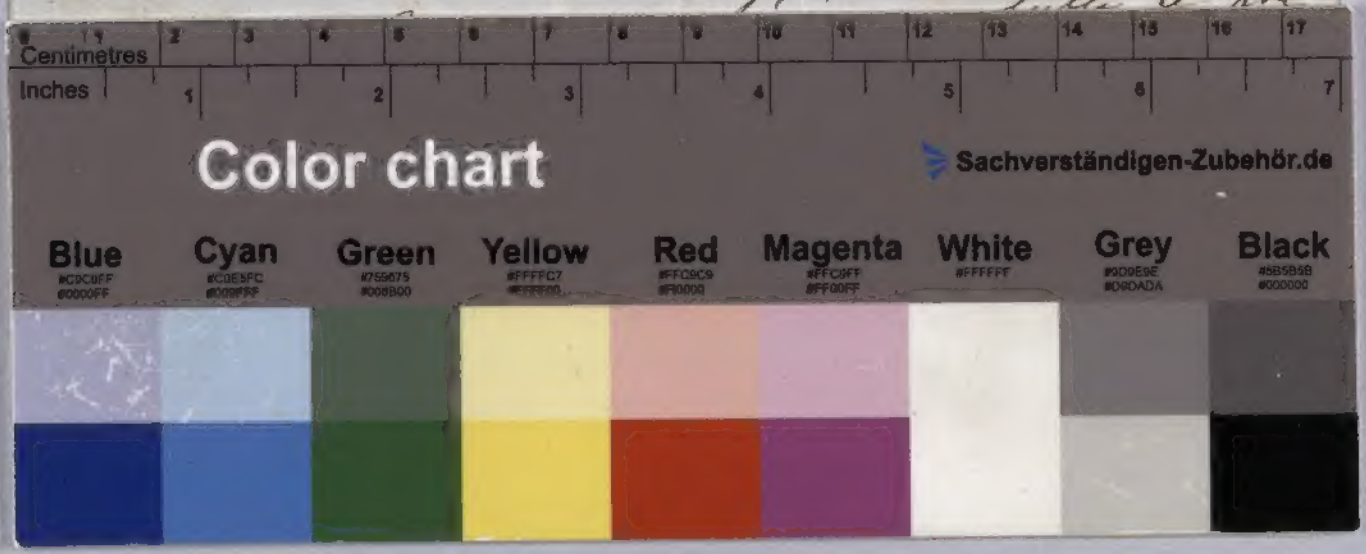
Caro mio caris.mo — Un asse per gra=
zioso invito del Giudice Inquirente pel 31
d. questo mese, mi procurerà fra pochi giorni
il fine d. vederti. Come questa faccenda andrà
a terminare, il Diavolo se l'sa — io per me
ne sono stufo, come m'generale d. tutte le
linguaggini e le porcherie d. questo mondo. — Hai
visto quel tuo nuovo concittadino il Pungolo?
Intendo d. quello stampato sotto la Ditta Leone
Fortis = E' il Rud che fu vide etc. processato
a Venezia, indi ammnistiato e profugo per re=
Tutto è me